ASF

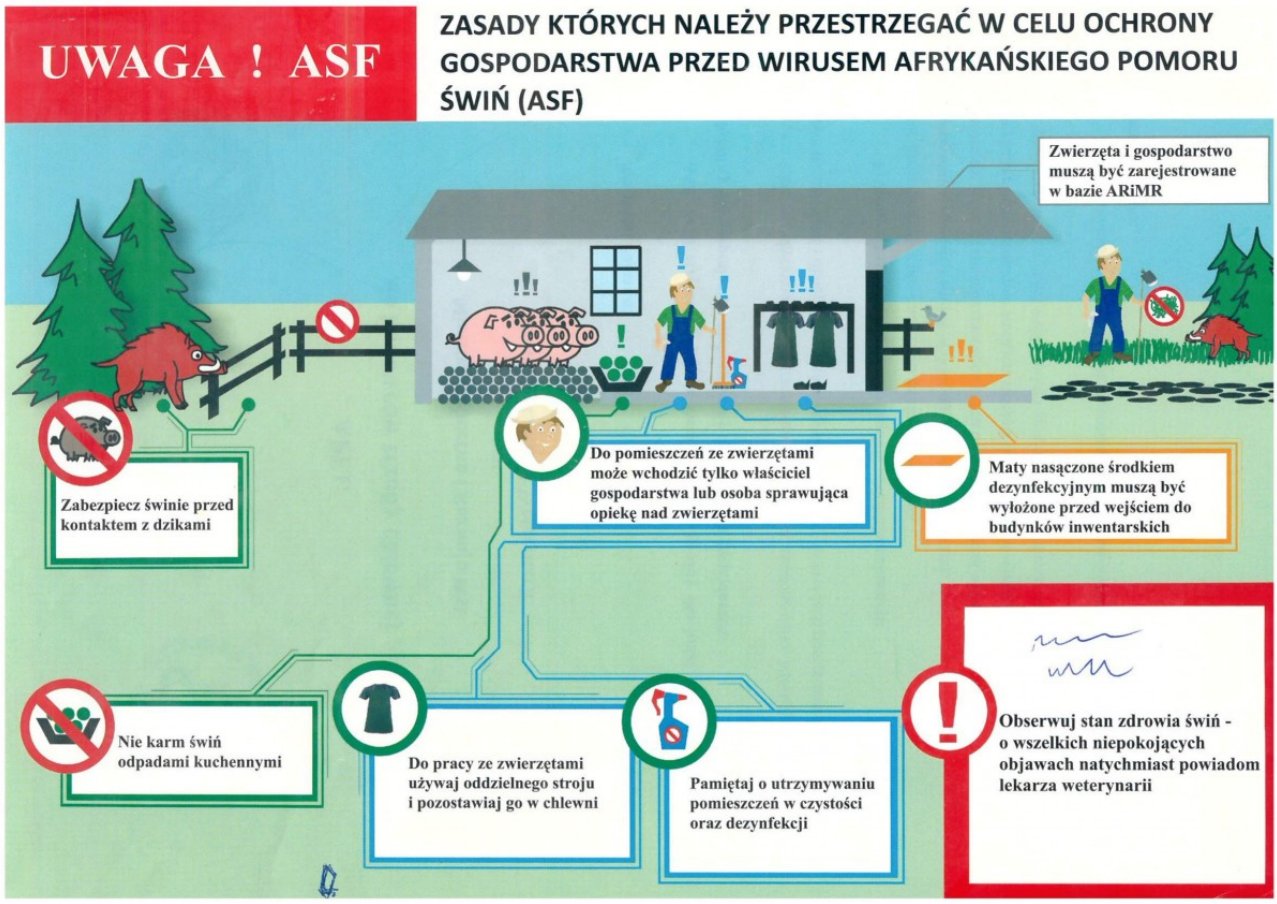
UWAGA ! ASF
ZASADY KTÓRYCH NALEŻY PRZESTRZEGAĆ W CELU OCHRONY GOSPODARSTWA PRZED WIRUSEM AFRYKAŃSKIEGO POMORU ŚWIŃ (ASF)
Zwierzęta i gospodarstwo muszą być zarejestrowane w bazie ARiMR
Zabezpiecz świnie przed kontaktem z dzikami
Do pomieszczeń ze zwierzętami może wchodzić tylko właściciel gospodarstwa lub osoba sprawująca opiekę nad zwierzętami
Maty nasączone środkiem dezynfekcyjnym muszą być wyłożone przed wejściem do budynków inwentarskich
Nie karm świń odpadami kuchennymi
Do pracy ze zwierzętami używaj oddzielnego stroju i pozostawiaj go w chlewni
Pamiętaj o utrzymywaniu pomieszczeń w czystości oraz dezynfekcji
Obserwuj stan zdrowia świń - o wszelkich niepokojących objawach natychmiast powiadom lekarza weterynarii